Girondins Gerland

//// Au cœur de nos envies

LA CENTRALITÉ DU QUARTIER DES GIRONDINS

RÉSULTATS DE LA CONCERTATION ET 1RES ORIENTATIONS DE PROGRAMME

LES ENJEUX

Dans le cadre **du projet urbain** du quartier **des Girondins**, conduit par la SERL pour le compte de la Métropole et de la Ville de Lyon, les élus ont souhaité vérifier si **les usages** prévus en 2013 sur la Place Vaclav Havel, future place centrale des Girondins, étaient toujours **ceux plébiscités par les habitants et usagers du quartier**.

Ils ont donc souhaité **réinterroger les habitants et les usagers** au travers d'une nouvelle phase de **concertation**. Une action spécifique **auprès des enfants** a été également demandée.

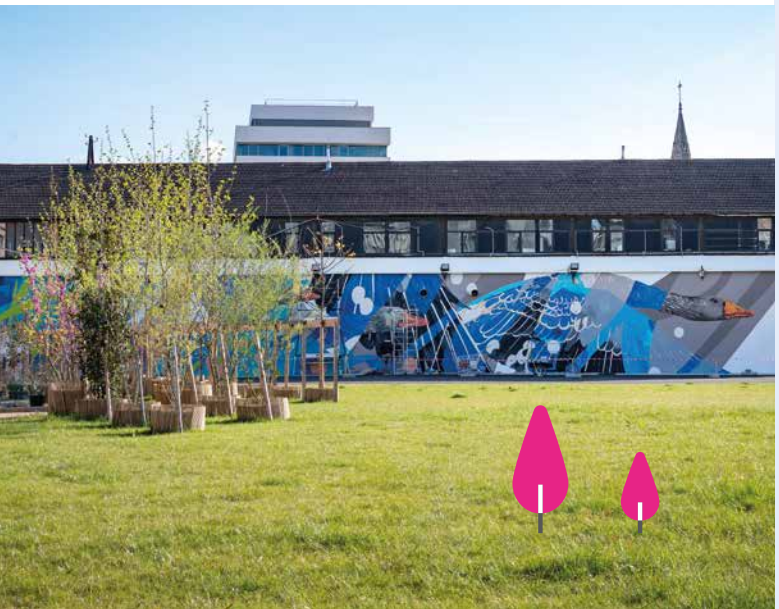

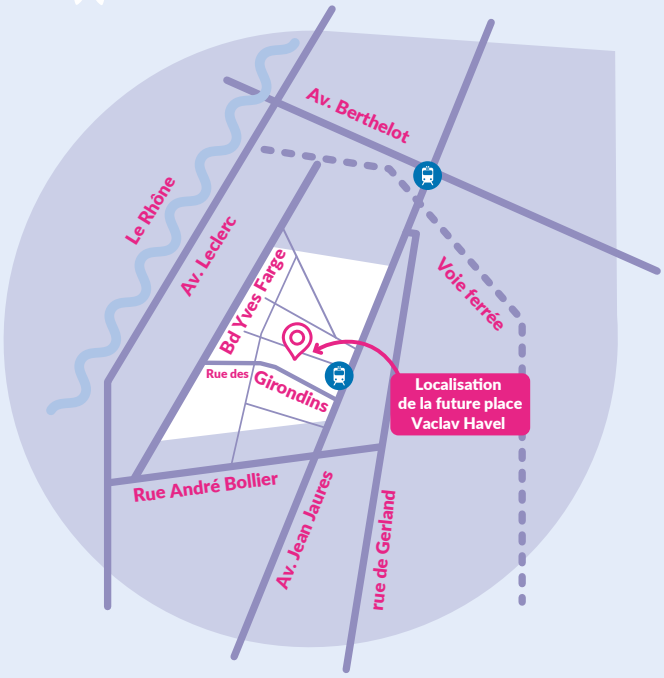

LA MÉTHODE DE CONCERTATION

De juin à juillet 2021, habitants et usagers ont pu s'exprimer en répondant à un questionnaire diffusé par de nombreux canaux et en participant à des ateliers de concertation.

De janvier à février 2022, les enfants du groupe scolaire Françoise Héritier et les élèves du collège Gisèle Halimi ont travaillé avec leurs enseignants sur les usages qu'ils souhaiteraient voir s'implanter sur la nouvelle place de leur quartier.

Ces deux phases ont été conduites par l'agence de concertation Récipro-Cité.

LA CENTRALITÉ AUJOURD'HUI

L'emprise de la future place Vaclav Havel est actuellement occupée par un jardin temporaire ouvert au public.

LE PROJET URBAIN DU QUARTIER GIRONDINS

LES OBJECTIFS DE LA REQUALIFICATION

- Créer une centralité au nord de Gerland
- Développer la diversité fonctionnelle (logement et économique)
- Offrir un cadre de vie agréable et accessible à toutes les mobilités

PROGRAMME PRÉVISIONNEL

- 2 900 logements
- 65 000 m² sdp de tertiaire
- 7 000 m² sdp de commerces/activités, 3 000 m² de services
- 17 000 m² sdp d'équipements publics

Durée : 15 ans de 2012 à 2027

LES RÉSULTATS DE LA CONCERTATION

LES ATTENTES DES ADULTES

929 réponses
1 journée d'ateliers
40 participants

Une place importante laissée à la **nature** et un espace **apaisé**

Vert, ombragé, paisible, propre, accueillant, convivial, calme

Un espace support d'**évènements** culturels **fédérateurs**

Un espace de **rencontre** propice à la **convivialité**

Profil des répondants

- Une majorité de **femmes**
- Des répondants **plutôt jeunes**, avec une majorité de 25-40 ans
- 2/3 des répondants **habitent dans le 7e arrondissement**

LES ATTENTES DES ENFANTS

Une centaines d'enfants ont participé à des ateliers avec leurs enseignants

Un espace **multifonctionnel** et **décloisonné**

Des aménagements qui servent à plusieurs choses à la fois : s'asseoir, jouer, marcher, faire du sport..

De la **nature** et de l'**eau**

Interagir avec l'eau et la végétation, un intérêt pour les potagers...

Des **évènements festifs**

Fêtes, cinéma de plein air, musique...

Profil des répondants

- 51 élèves, CE2 – CM1 – CM2, école F. Héritier
- 50 élèves, 2 classes de 6e, collège G. Halimi

CE QUI EST RETENU POUR LA FUTURE PLACE VACLAV HAVEL

Les objectifs

L'architecte des espaces publics du projet urbain va travailler la conception de la place Vaclav Havel en intégrant :

- les **souhaits d'usages** exprimés par les habitants et usagers
- les **habitudes d'usages déjà en place** sur le jardin des Girondins et sur les espaces publics environnants
- les **contraintes techniques** et de gestion du site

Les orientations

- Une **place jardin** : de la **végétation**, de l'**ombre**, de l'**eau**, de la **fraîcheur**, des **potagers**
- Une place **conviviale** et **ludique** : du **jeu**, du **sport**, de l'accueil d'**évènements**

photos de références

QUELLES SONT LES PROCHAINES ÉTAPES?

Les élus de la Métropole et de la Ville de Lyon ont validé les orientations issues de la concertation

L'architecte des espaces publics va travailler **un projet de place en lien avec les services de la Métropole et de la Ville de Lyon**

Mi 2023, **une réunion publique sera organisée pour présenter l'avant projet de la place Vaclav Havel**

SUIVEZ L'ACTUALITÉ SUR LES RÉSEAUX SOCIAUX

ProjetGerland
LyonGerland
Groupe SERL
lejardingirondins

GERLAND changez de perspectives

MISSION GERLAND

PLUS D'INFORMATIONS :
181-203, avenue Jean Jaurès - 69007 Lyon
Tél. 04 37 65 39 10 - www.lyon-gerland.com

UN PROJET AMÉNAGÉ PAR : GROUPE SERL

POUR LE COMPTE DE : GRANDLYON la métropole

SUR LE TERRITOIRE DE : VILLE DE LYON 7e | VILLE DE LYON

Équipe projet Groupe SERL : Clara Thoma-Martinez, Laurence Chatillon, Elise Varenne, Céline Fuchs, Déborah Vivant / Rédaction, conception et mise en page : In medias res.
Copyright : Laurence Danière, 3Dcréation, iStock.